



# Markel Pro IT

## Jetzt auch für Fortgeschrittene

**Markel Insurance SE**

Sophienstraße 26 | 80333 München | Telefon: +49 89 8908 316 50 | [www.markel.de](http://www.markel.de) | [service@markel.de](mailto:service@markel.de)



An aerial photograph of a city, likely Munich, Germany, featuring a prominent Gothic cathedral with a tall spire in the foreground. The city is densely packed with buildings, and the sky is overcast. The image is overlaid with a semi-transparent dark blue gradient.

„Innovationen geben der Zukunft eine Zukunft.“\*

\*Prof. Dr. Hans-Jürgen Quadbeck-Seeger

# Ihr heutiger Referent



## **Position**

Assistant Underwriter

## **Ausbildung**

Studium der Geschichte in Augsburg und der Betriebswirtschaftslehre  
Schwerpunkt Versicherungen in Dresden

## **Bereich**

Professional Lines (u.a. Rechtsanwälte, Steuerberater)  
Spezial Risks(Cyber und Vereine)

## **Markel als Arbeitsplatz**

Junger Versicherer mit hohem Potenzial und innovativen Ideen

## **Bei Markel**

Seit März 2019 bei Markel



An aerial night view of a city, likely Berlin, featuring the prominent dome of the Berlin Cathedral (Berliner Dom) in the center. To the left, a church spire is visible. The city lights are visible in the background, and a large white diagonal shape is in the bottom right corner.

01

Grunddeckung  
**Die Vermögensschadenhaftpflicht**

# Wachstum der IT-Branche durch Digitalisierung

Die zunehmende Digitalisierung von Wirtschaft, Staat und Gesellschaft treibt das Wachstum in der IT-Branche.

Gerade wenn sich die konjunkturelle Lage eintrübt, müssen die Unternehmen ihre Prozesse und Geschäftsmodelle überprüfen.

Sie müssen effizienter und damit wettbewerbsfähiger werden und auf die wachstumsstarken Digitalmärkte setzen.

**Daraus ergibt sich eine steigende Auftragslage für IT-Unternehmen**



# ITK-Markt in Deutschland

Umsatz mit ITK-Produkten und -Diensten in Deutschland (in Mrd. Euro)

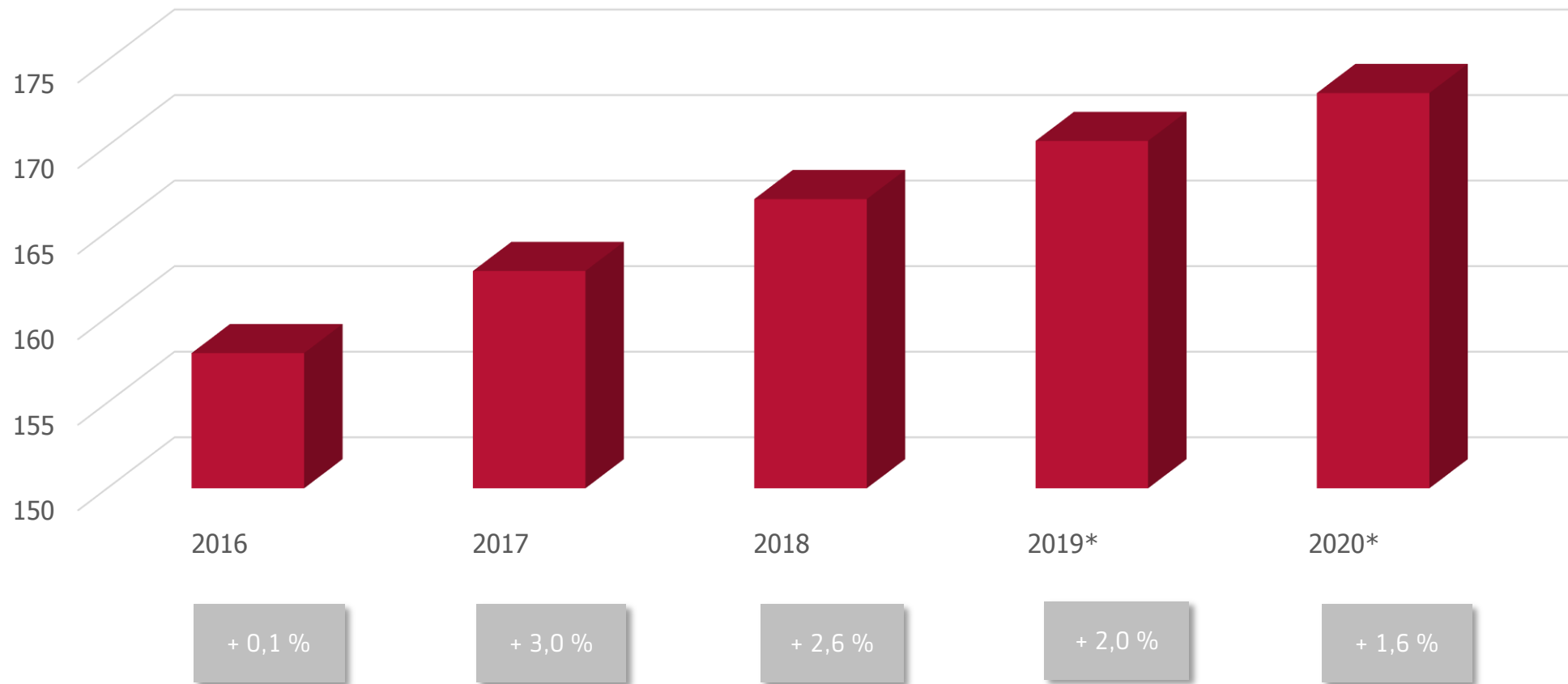

# Wachsende Digitalisierung führt zu neuen Herausforderungen für die IT-Branche





# Wachsende Ansprüche an den Versicherungsschutz

**Gesamtes Tätigkeitsfeld  
soll versichert gelten**

**Auftraggeber wünschen  
immer höhere  
Versicherungssummen**

**Weltweiter  
Versicherungsschutz**

**Eigenschäden**

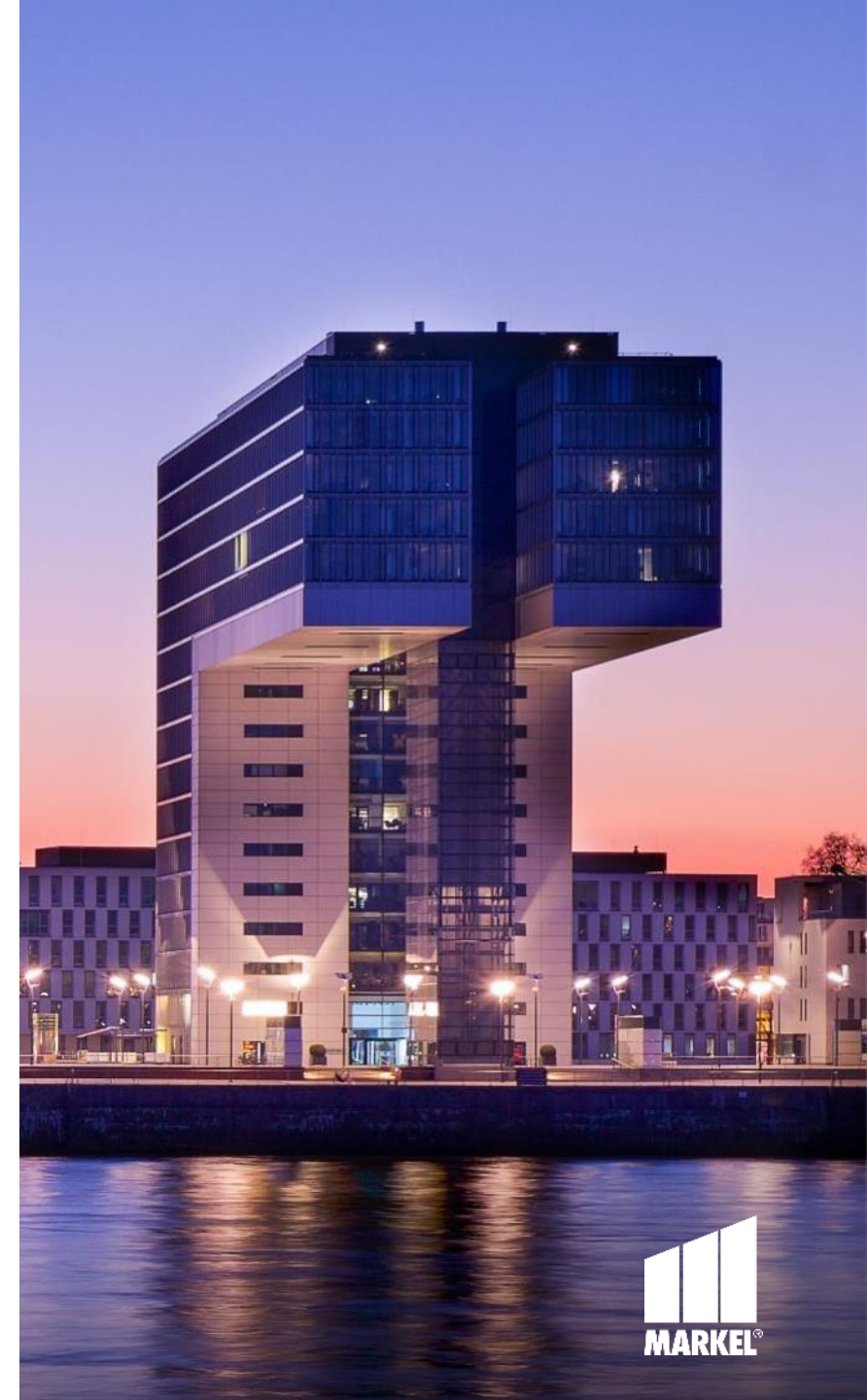





02

Die IT-Branche  
**Schadenbeispiele**



# Schadenbeispiel I

Ein IT-Dienstleister bietet Leistungen im Bereich der Webseitengestaltung, des Suchmaschinenmarketing (SM) und Suchmaschinenoptimierung (SEO) an.

Von einem Küchengeräte-Hersteller bekommt er den Auftrag, den bestehenden Online-shop besser zu platzieren und so den Traffic auf der Seite zu erhöhen.

Der IT Dienstleister verwendet für Google AdWords die Abkürzung FR zu den Produkten, welches die Initialen des Unternehmens des Auftraggebers sind.

Nachdem die AdWords Kampagne einige Monate lief, bekam der Auftraggeber des IT Dienstleisters unerwartet Post vom Anwalt: Den verwendeten Begriff FR hat sich ein Automobilhersteller schützen lassen.



# Schadenbeispiel I

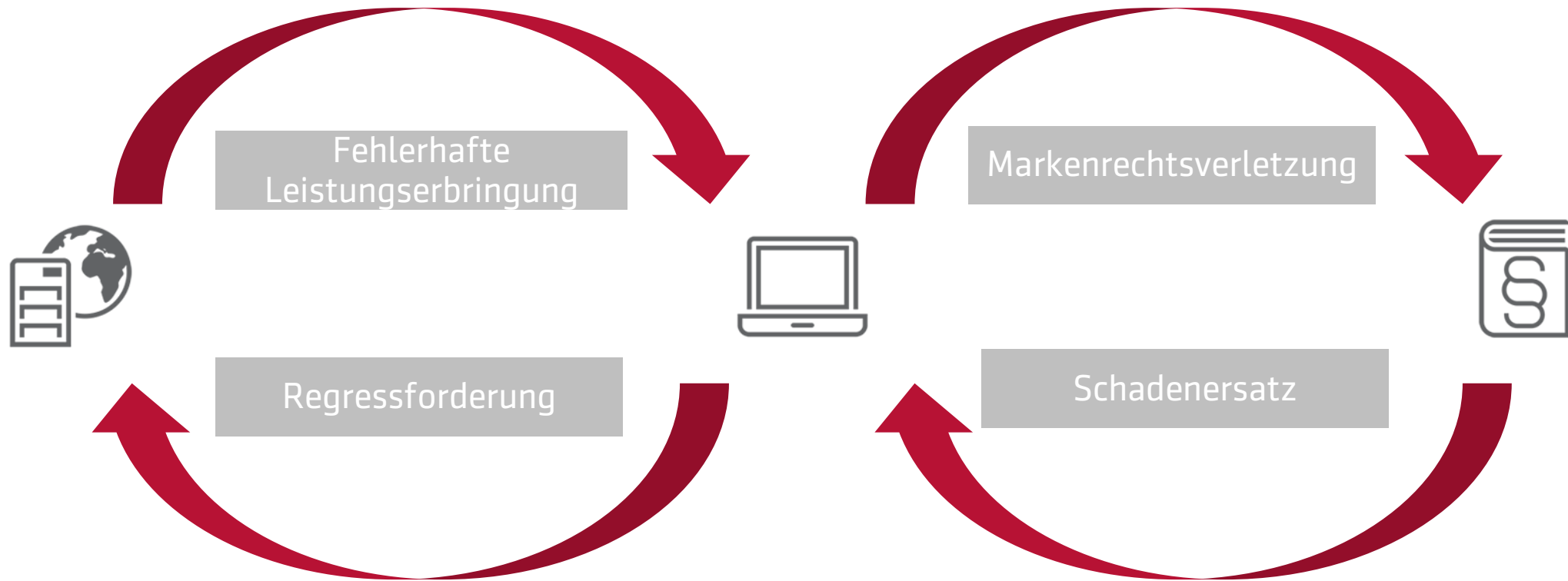



# Schadenbeispiel I

Unternehmen sind nicht nur für Schäden die Sie ihrem Auftraggeber oder Kunden direkt zufügen, sondern auch für Verstöße die zu einer Inanspruchnahme des Auftraggebers durch einen Dritten führen (Regress).



# Schadenbeispiel II

## Nichterfüllung

Ein Software-Dienstleister ist mit der Betreuung und Sicherung der IT Systeme eines Kunden beauftragt.

Leider vergisst dieser die Sicherheitseinstellungen nach einem Datenbankupdate zu aktualisieren und der Kunde wird Opfer eines Cyber-Angriffs.

Der Auftraggeber verlangt von dem IT-Dienstleister den entgangenen Gewinn für die Ausfallzeiten sowie die Kosten für die Wiederherstellung der Systeme, Programme und Daten.

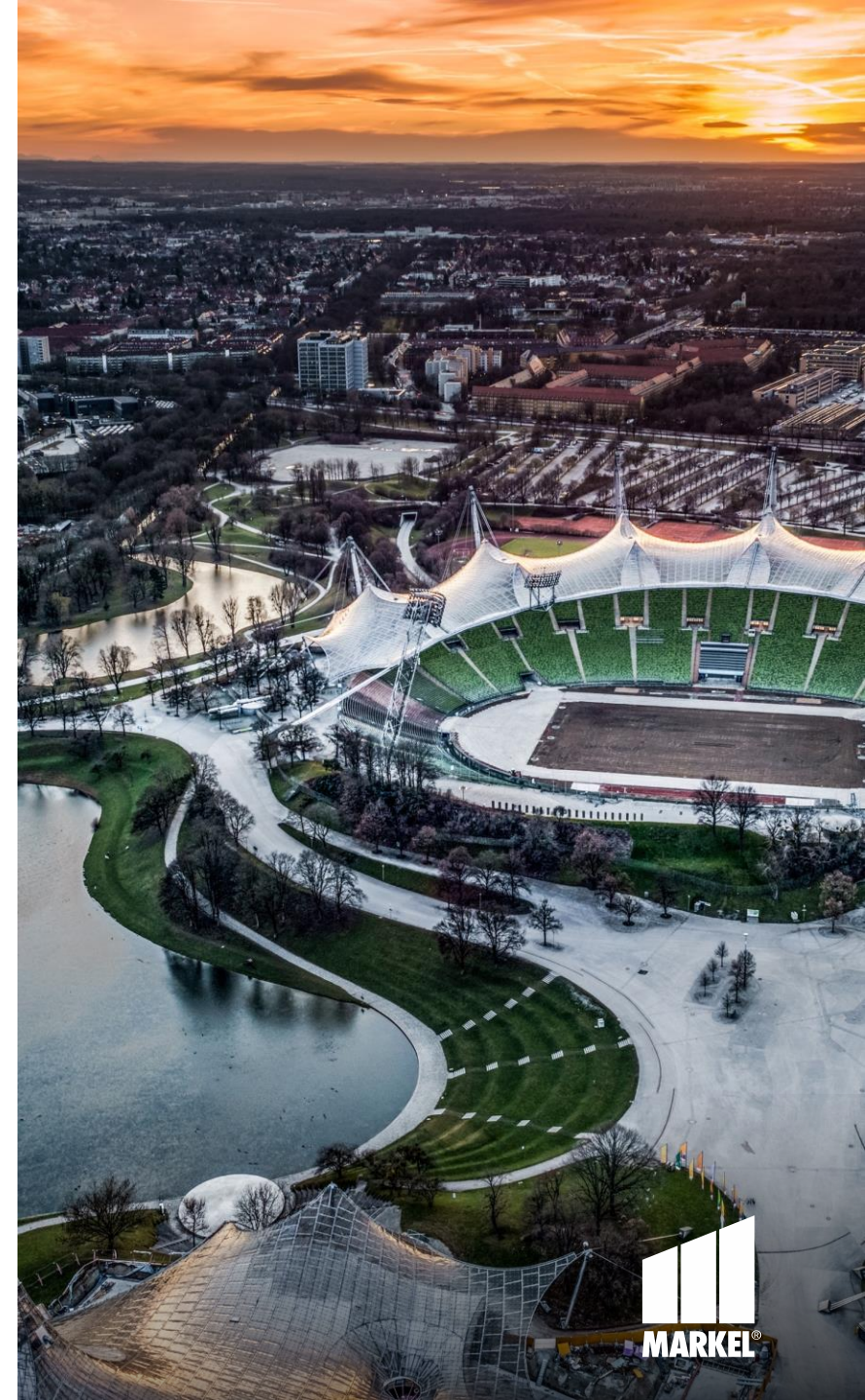



# Schadenbeispiel II

## Nichterfüllung

Die Nichterfüllung von vertraglichen Nebenpflichten stellen ein hohes Haftungsrisiko dar, da Unternehmen oft damit beschäftigt sind, die Hauptpflichten des Vertrages zu erfüllen.

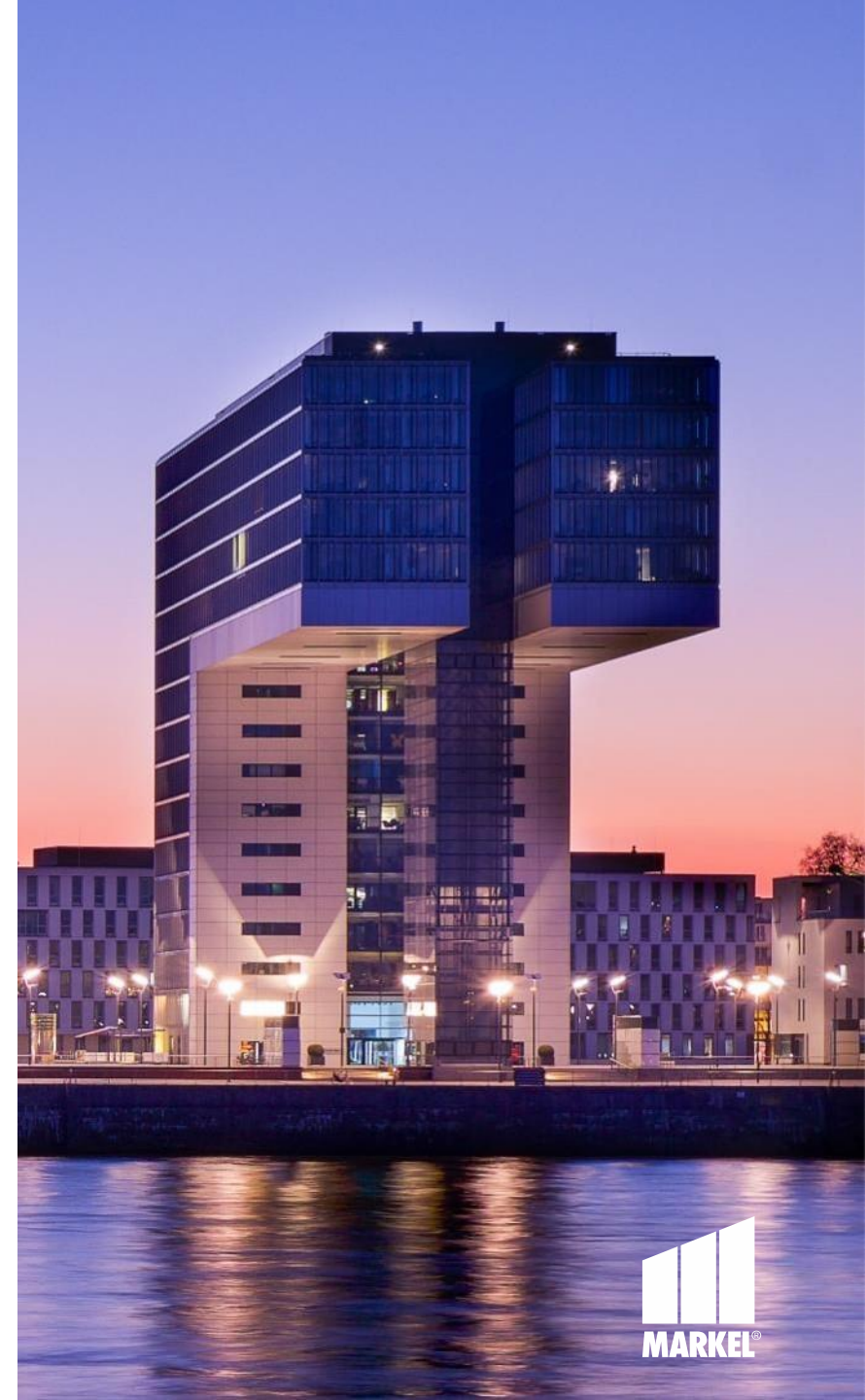



03

Markel Pro IT  
**Versicherter Personenkreis**





# Wer ist versichert?

- ✓ Der Versicherungsnehmer
- ✓ Tochtergesellschaften und Niederlassungen im Inland, EU, EWR und UK
- ✓ Gesetzliche Vertreter des Versicherungsnehmers
- ✓ Angestellte, Auszubildende, geringfügig Beschäftigte
- ✓ Ehrenamtliche Helfer, Praktikanten und Werkstudenten
- ✓ Mitarbeiter von Zeitarbeitsunternehmen

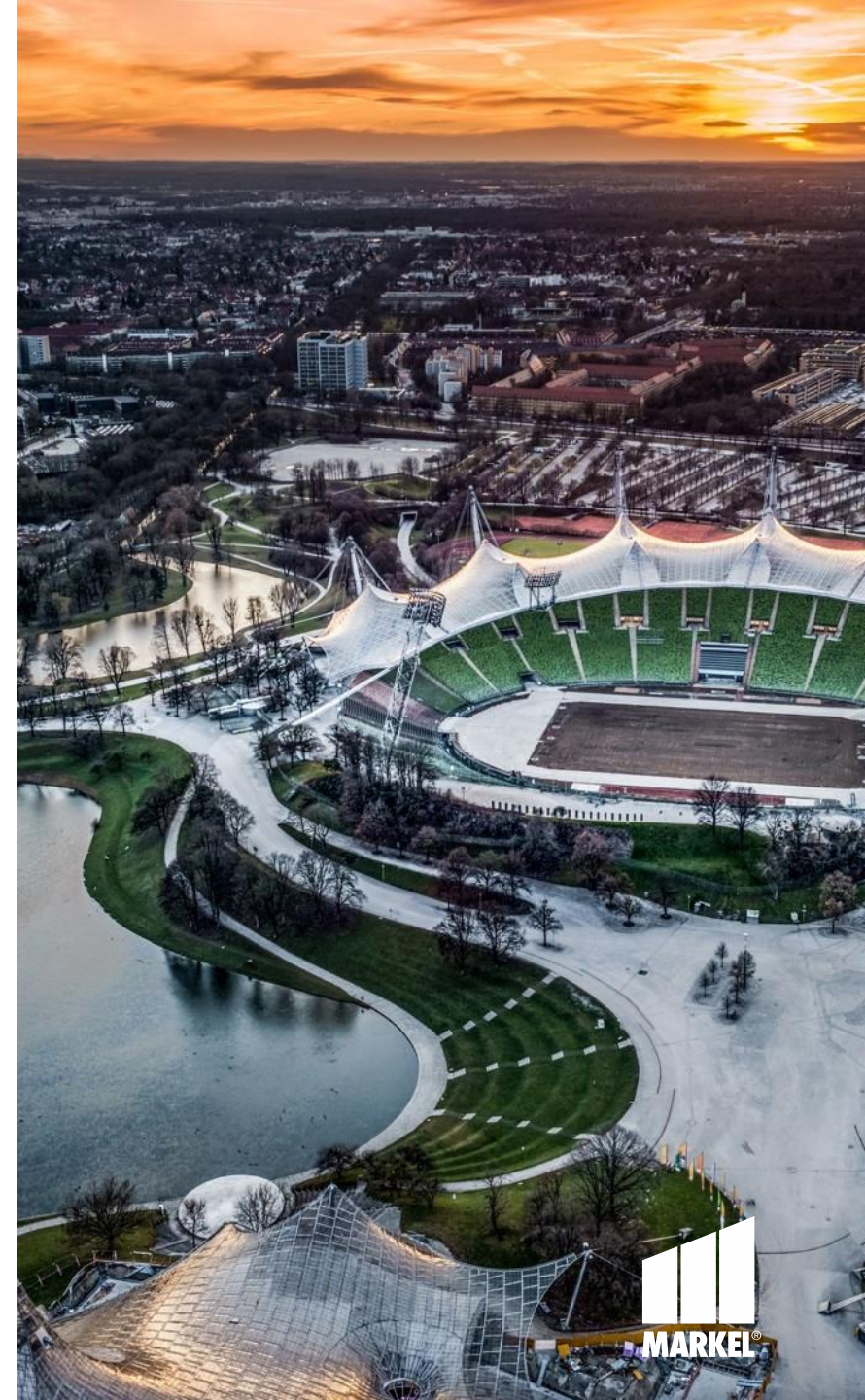

# Subunternehmer und Freiberufler?

Freiberufliche Mitarbeiter die in das Unternehmen des Versicherungsnehmers eingegliedert sind und im Namen und Auftrag des Versicherungsnehmers auftreten sind vom Versicherungsschutz umfasst.

Ansprüche auf Grund der Beauftragung fremder Unternehmen/Subunternehmen gelten versichert.

**ACHTUNG! Nicht versichert ist deren persönliche Haftpflicht.**

Der Versicherer kann in diesem Fall Regress fordern







04

Markel Pro IT  
**Eigenschäden**

# Eigenschäden

Markel Pro IT







05

Markel Pro IT  
**Optionale Zusatzbausteine**



# EVP/Key-Man-Baustein

Vermögenseigenschäden durch Mitarbeiter

Im Falle das ein Mitarbeiter des Versicherungsnehmers ihm einen Vermögensschaden zufügt und dafür haftbar gemacht werden kann, übernimmt Markel den entstanden Schaden beim Versicherungsnehmer

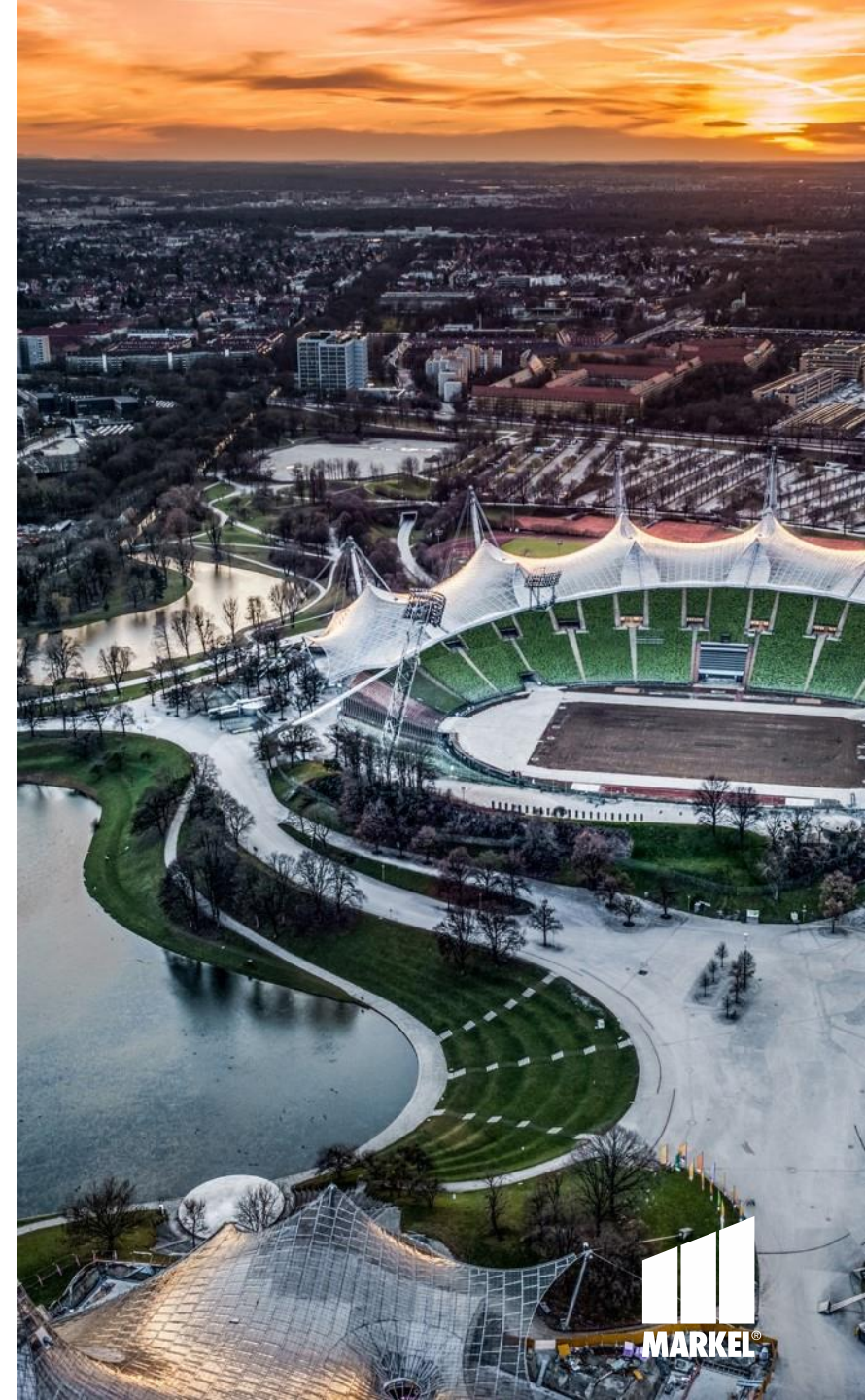

# EVP/Key-Man-Baustein

Ausfall von Mitarbeitern in Schlüsselpositionen

Gründe für den Ausfall:

- Außerordentliche oder fristlose Kündigung durch Versicherungsnehmer
- Länger als 6 Wochen Andauernde Arbeitsunfähigkeit
- Tod des Mitarbeiters

Was ist versichert?:

- Kosten der Personalberatung
- Kosten für externe Kommunikation (auch Stellenausschreibung)
- Personalmehrkosten für einen Zeitraum von bis zu 6 Monaten





# Cyber-Baustein

Cyber- & Dateneigenschadenversicherung

Über den Cyber- & Dateneigenschadenbaustein besteht Versicherungsschutz für Cyber-Angriffe.

- ✓ Kosten einer IT-Forensischen Untersuchung
- ✓ Wiederherstellung der Systeme
- ✓ Wiederherstellung von Daten
- ✓ Mehrkosten (Nutzung fremder Systeme, Informationskosten etc.)
- ✓ Kreditüberwachungsdienstleistungen
- ✓ Krisenmanagement & Public Relations

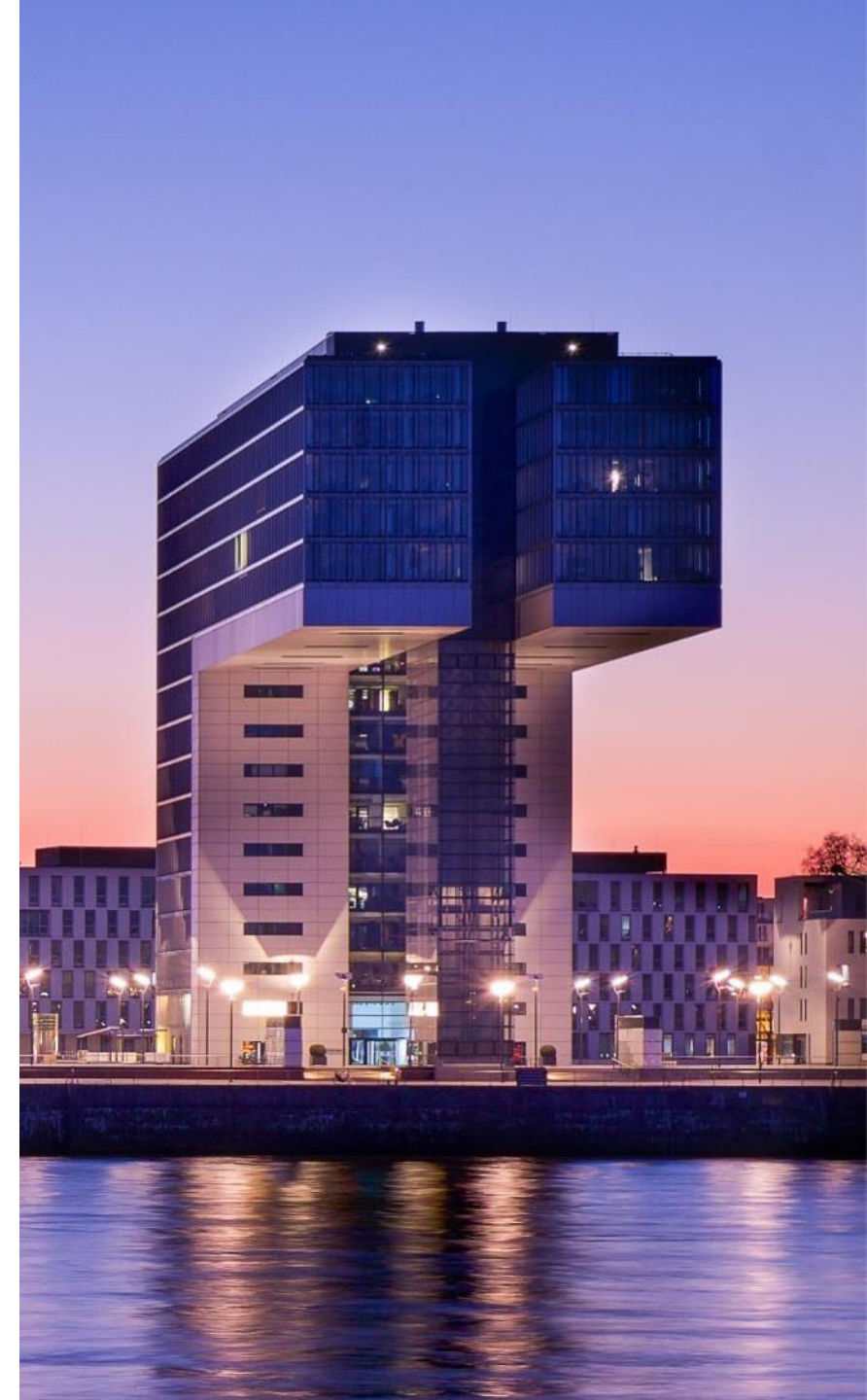



# D&O-Baustein

## D&O-Außenhaftungsversicherung

Ansprüche die von außen auf die Geschäftsführung zukommen und diese persönlich haftbar machen, gelten versichert (z.B. Insolvenzverwalter).

**ACHTUNG!** Innenhaftungsansprüche gelten über diesen Baustein nicht versichert.

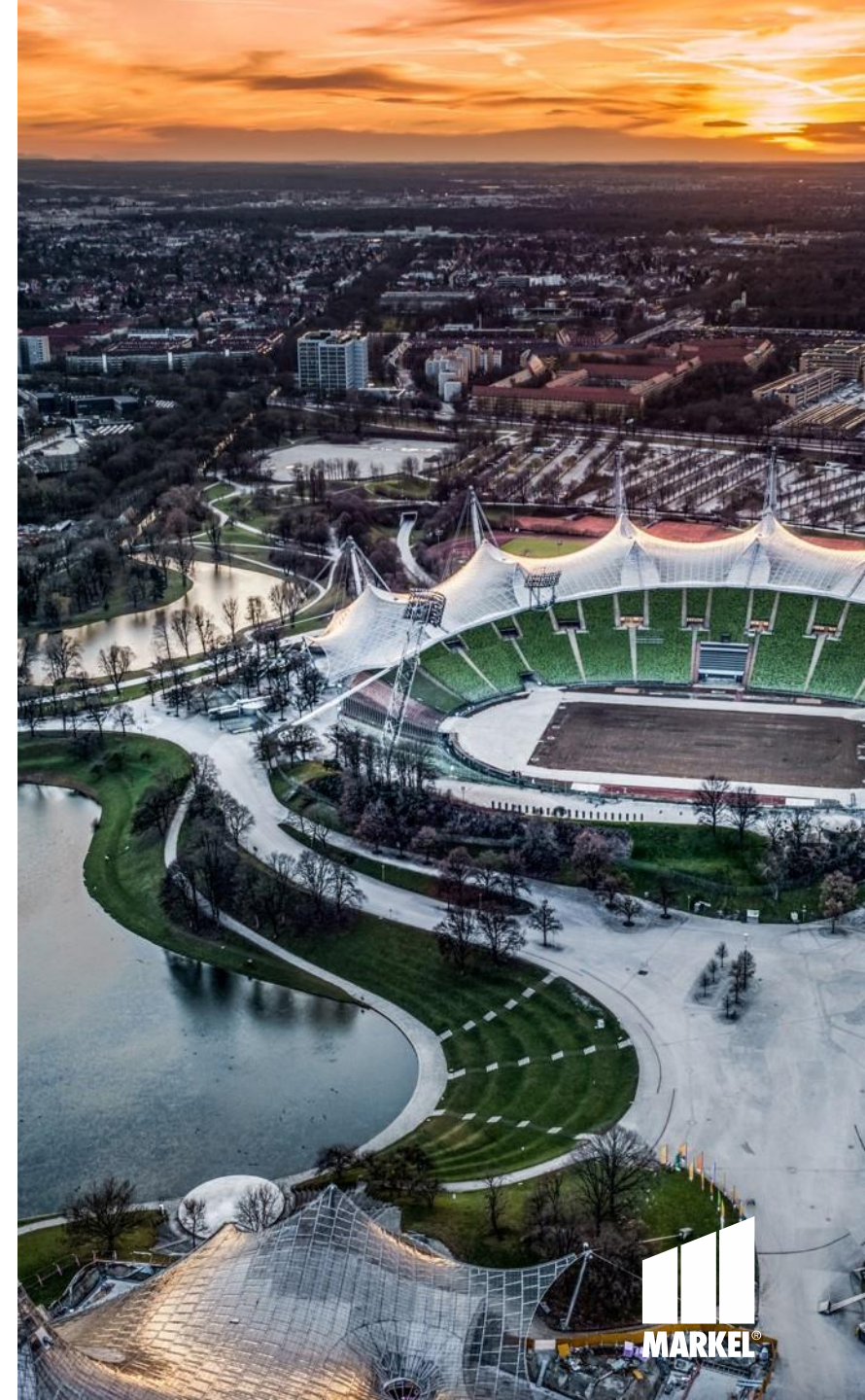

An aerial night view of a city, likely Berlin, featuring the prominent green dome of the Reichstag building in the center. The city lights are visible, and a large white diagonal shape is in the bottom right corner.

06

Das Produkt  
**Markel Pro IT 04/2019**



# Versicherte Tätigkeit

- ✓ Offene Berufsbilddeckung
- ✓ Zukunftssicher: Keine Einschränkungen des Versicherungsschutzes für neue Tätigkeiten nach Versicherungsbeginn
- ✓ Tätigkeiten weltweit versichert
- ✓ Öffentlich/rechtliche, gesetzliche und vertragliche Haftung
- ✓ Es gilt alles Versichert was nicht explizit ausgeschlossen ist!

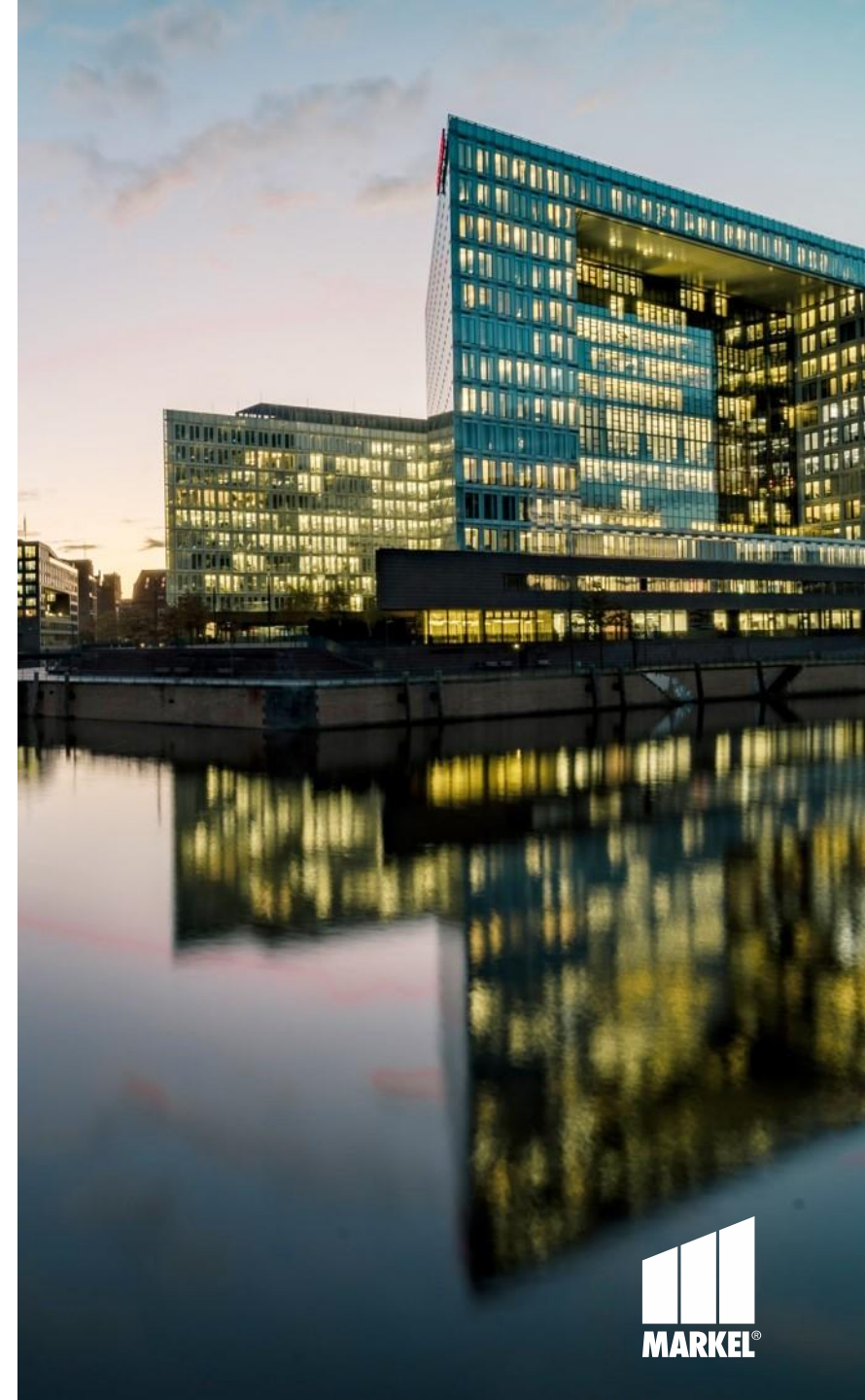

# Versicherungsleistung

- ✓ Vertragsstrafen bei Verletzung von Geheimhaltungspflichten
- ✓ Datenschutzvereinbarungen und pauschalen Schadenersatz
- ✓ Ansprüche nach dem Allgemeinen Gleichbehandlungsgesetz (AGG)
- ✓ Verstöße gegen Wettbewerb und Werbung
- ✓ Eigenschaden bei berechtigtem Rücktritt des Auftraggebers
- ✓ Vertrauens- und Betrugsschäden
- ✓ Obhutsschaden-Versicherung für gemietete, geliehene oder gepachtete Gegenstände

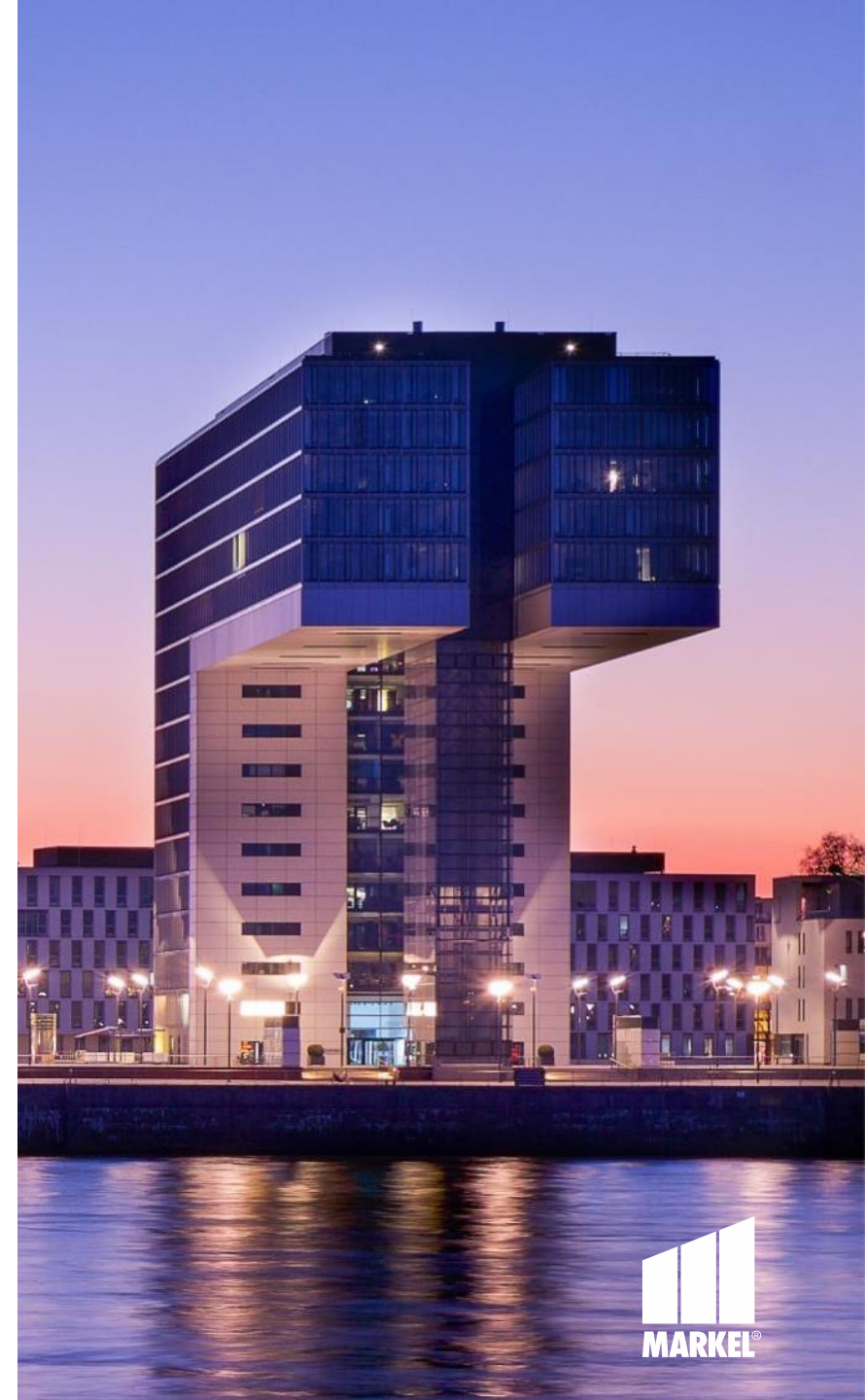



# Versicherungsleistung

- ✓ Mitversicherung von freien Mitarbeitern und Subunternehmern
- ✓ Ansprüche aufgrund der Verzögerung einer Leistung
- ✓ Daten- und Cyber-Drittschäden
- ✓ Verletzung gewerblicher Schutzrechte wie zum Beispiel:  
Patent-, Marken-, Domain-, Lizenz- und Urheberrechte
- ✓ Ansprüche wegen Veröffentlichungen im Zusammenhang mit Produkten und Dienstleistungen (zum Beispiel auf Webseiten, in den sozialen Medien oder auf Blogs)

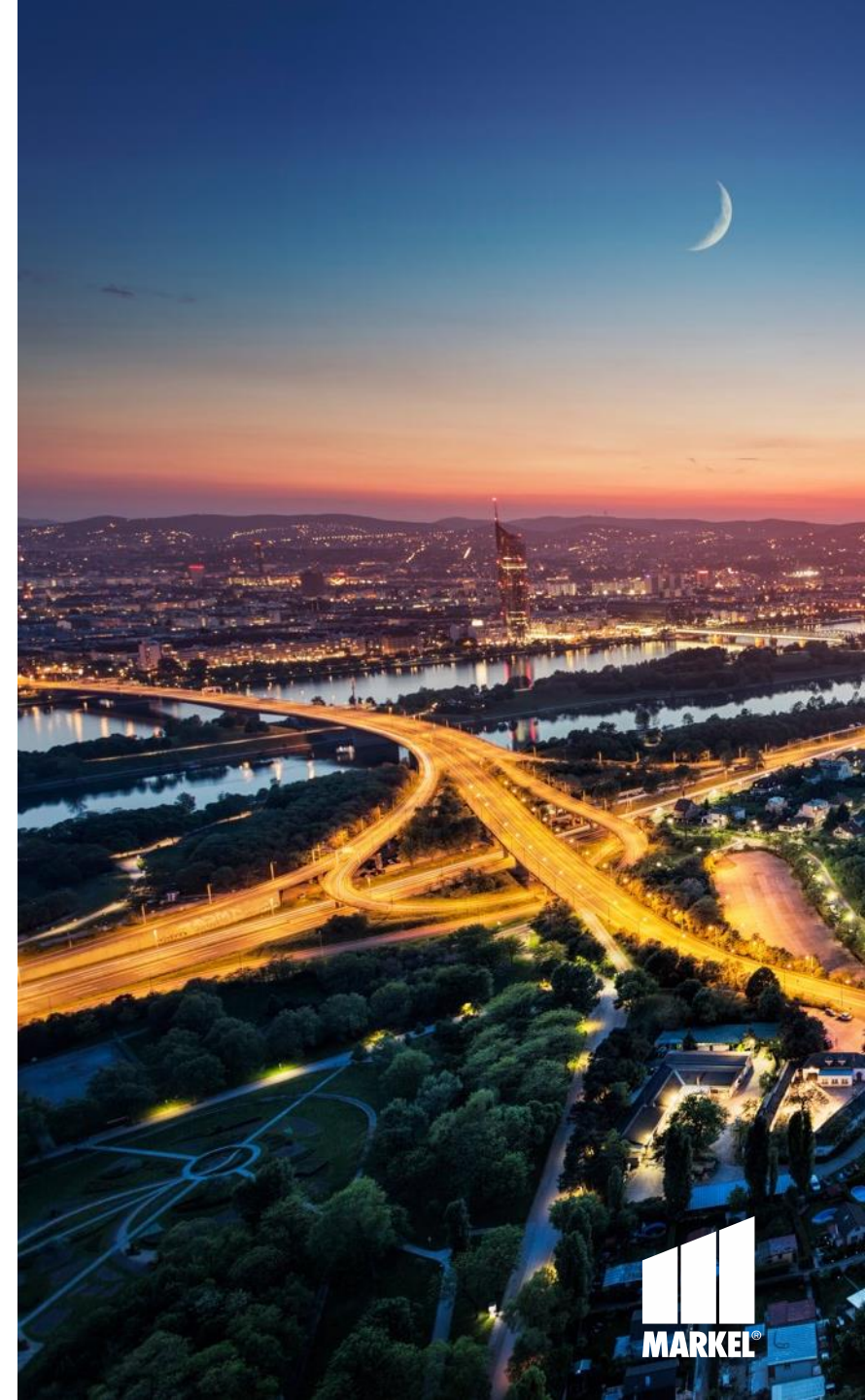

# Versicherungsleistung (optional)

Cyber- und Dateneigenschadenversicherung (optional)

D&O-Außenhaftungsversicherung (optional)

Vermögenseigenschadenversicherung durch mitversicherte Personen und Key-Man-Absicherung (optional)





# Neuheiten Markel Pro IT 04/2019

- ✓ Versicherungssummen stehen dreifach zur Verfügung
- ✓ Patenthaftpflicht (nicht nur Rechtsschutz)
- ✓ Erweiterung der Eigenschadenversicherung durch mitversicherte Personen um die Key-Man-Absicherung
- ✓ Erweiterung der versicherten Tätigkeit um Projektvermittlung und Arbeitnehmerüberlassung
- ✓ Keine Beschränkung mehr bei der Nachmeldefrist
- ✓ Nachhaftung bei dauerhafter Aufgabe der Versicherungstätigkeit
- ✓ Keine Entschädigungsgrenze mehr für pauschalen Schadenersatz und Vertragsstrafen bei Verletzung von Datenschutzvereinbarungen

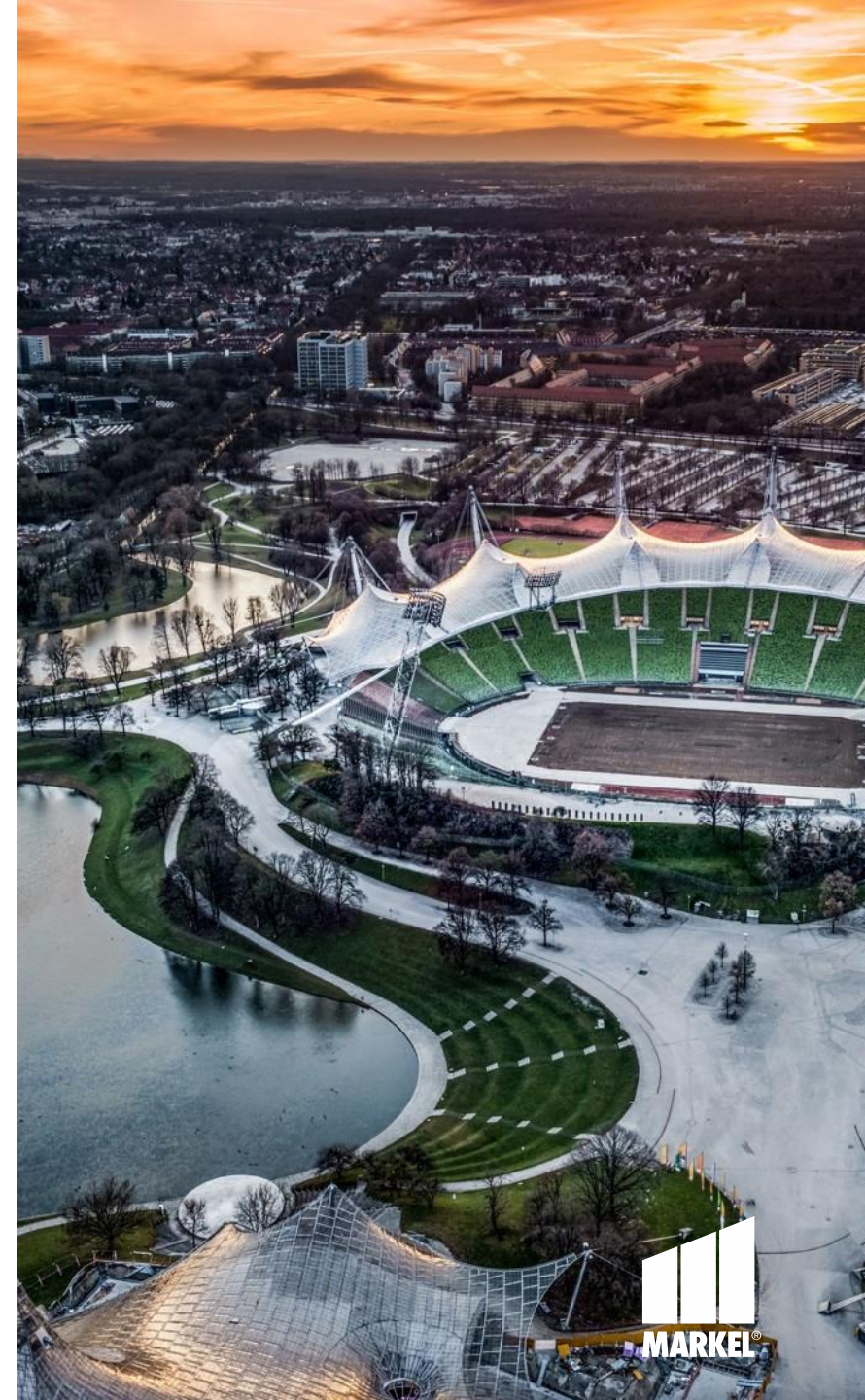

# Neuheiten Markel Pro IT 04/2019

Cyber-Präventionsbaustein Basis von Perseus beitragsneutral mitversichert

- ✓ Einmalige IT-Sicherheitsprüfung mit Wizzard
- ✓ Online-Schulung Cybersicherheit mit Prüfung und Zertifikat
- ✓ Online-Schulung Datenschutz mit Prüfung und Zertifikat
- ✓ Browser-Check
- ✓ Passwort-Generator
- ✓ Einmalige simulierte Phishing-E-Mail
- ✓ Kundenbereich mit Mitarbeiterstatistik (bis zu 3 Mitarbeiter des Versicherungsnehmers können eingeladen werden)

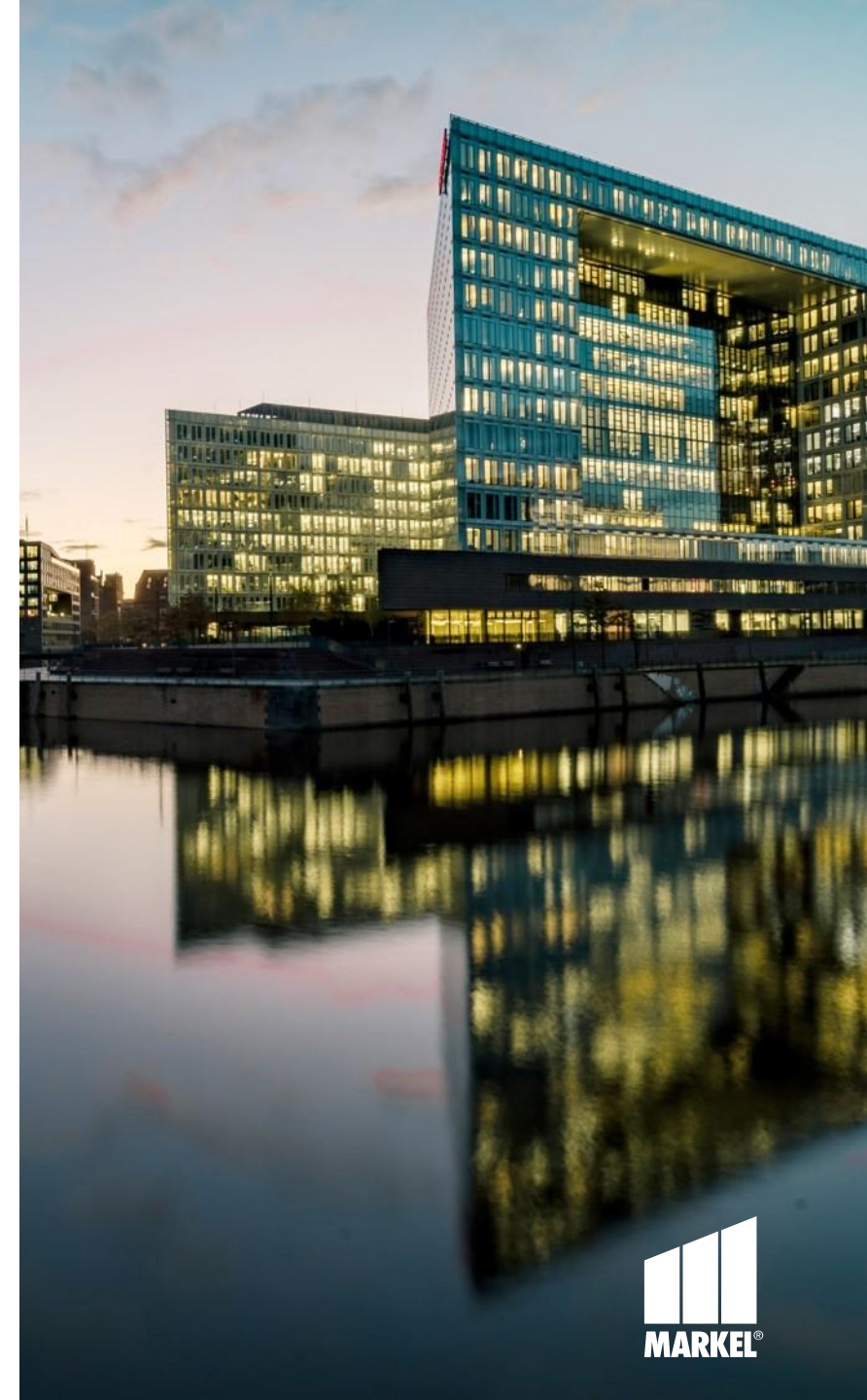



An aerial view of a city skyline, likely Frankfurt, Germany, featuring a mix of modern skyscrapers and traditional European architecture. The image is overlaid with a dark blue gradient that fades into white at the bottom right corner.

07

Teil Ihrer Beratung  
**Vertriebsunterlagen**

# Markel Pro IT – Das Antragsmodell

- ✓ Nur 7 Fragen zum Risiko
- ✓ Digital beschreibbar
- ✓ Beispiele für versicherte Tätigkeiten

Vermittler-Name

Maklerverband/-pool

Vermittler-Nr.

Neuantrag

Änderungsantrag Vertrags-Nr.

[Noch keine Anbindung \(www.markel.de/anbindung/\)](http://www.markel.de/anbindung/)

**ANGABEN ZUM VERSICHERUNGSNEHMER**

Name/Firma

E-Mail Adresse

Straße/Nr.

PLZ/Ort

Firmengründung

## 1 - RISIKOINFORMATIONEN

1. Der Antragsteller erbringt derzeit Beratungen oder Dienstleistungen im Zusammenhang mit folgenden Tätigkeiten oder Einsatzbereichen:

- Produktion/Konstruktion von Kraftfahrzeugen, zum Beispiel Motorsteuerung oder Fertigungsstraßen sind (ausgenommen sind Benutzeroberflächen in Fahrzeugen, Infotainment- und Navigationssysteme wie zum Beispiel GPS) NEIN
- Gepäckbeförderungssysteme für Flughäfen NEIN
- Maschinen, die DIREKT den Fertigungsprozess von Produkten steuern (zum Beispiel SPS) NEIN
- Systeme, die den sicheren Betrieb und die Steuerung von Straßen- und Schienenfahrzeugen regeln NEIN
- Medizin- und Labortechnik (zum Beispiel Steuerungssoftware von Röntgengeräten oder Laborzentrifugen) NEIN

2. Der Antragsteller erwirtschaftet derzeit einen Jahresumsatz von **mehr** als 250.000 € in den USA. NEIN

3. Der Antragsteller hatte in den letzten 5 Jahren Schäden, die zusammen 1.500 € übersteigen und/oder es sind Umstände bekannt, die zu einem Schadenseintritt oder einer Inanspruchnahme führen können. NEIN

Sollten Sie eine der oben genannten Risikoinformationen **nicht** ankreuzen können, bitten wir Sie um eine kurze Erläuterung im nachfolgenden Feld zu der jeweiligen Risikoinformation oder senden Sie uns den ausgefüllten [Fragebogen Markel Pro IT](#) zu.

## 2 - BEISPIELE FÜR VERSICHERTE TÄTIGKEITEN

IT-Dienstleistungen	Online-Dienstleistungen	IT- und TK-Beratung	Hardware und Netzwerk
• Softwareentwickler	• Internetprovider	• IT-Berater/EDV-Berater	• Hardwarehersteller
• Softwarearchitekt	• Provider/TK Serviceprovider	• IT-Projektleiter	• Hardwareentwickler
• Datenbankentwickler	• Internetagentur	• Sachverständiger	• Hardware-Händler
• iPhone-/Android-Entwickler	• e-commerce und e-banking	• EDV-Gutachter	• Netzwerkadministrator
• Informatiker	• VoIP-Experten	• SAP-Berater	• Systemadministrator
• Java-Entwickler	• SEO-/SEM-Consultant	• Datenschutzbeauftragter	• PC-Techniker
• SAP-Entwickler	• Web-Developer	• IT (Interims-)Manager	• Rechenzentrum
• Software as a Service	• Cloud-Computing-Spezialist	• Change-Manager	• Webhoster

Die oben genannten Beispiele für versicherte Tätigkeiten sind nicht abschließend. Versicherungsschutz wird im Sinne einer offenen Berufsbilddeckung für IT- und Telekommunikations-Unternehmen gemäß A.1 des Bedingungswerkes gewährt.



# Markel Pro IT – Das Antragsmodell

- ✓ Beitrag selbst berechnen
- ✓ Optionale Selbstbehalte mit Nachlässen
- ✓ Optionale Bausteine wählbar

### 3 - BEITRAGSTABLEAU VERMÖGENSSCHADENHAFTPFLICHT

Versicherungssumme	Jahresumsatz bis					
	100.000 €	250.000 €	500.000 €	750.000 €	1.000.000 €	1.500.000 €
300.000 €	370 € <input type="checkbox"/>	420 € <input type="checkbox"/>	445 € <input type="checkbox"/>	550 € <input type="checkbox"/>	630 € <input type="checkbox"/>	760 € <input type="checkbox"/>
500.000 €	435 € <input type="checkbox"/>	490 € <input type="checkbox"/>	550 € <input type="checkbox"/>	660 € <input type="checkbox"/>	760 € <input type="checkbox"/>	935 € <input type="checkbox"/>
1.000.000 €	550 € <input type="checkbox"/>	605 € <input type="checkbox"/>	685 € <input type="checkbox"/>	845 € <input type="checkbox"/>	960 € <input type="checkbox"/>	1.170 € <input type="checkbox"/>
1.500.000 €	620 € <input type="checkbox"/>	695 € <input type="checkbox"/>	790 € <input type="checkbox"/>	970 € <input type="checkbox"/>	1.100 € <input type="checkbox"/>	1.250 € <input type="checkbox"/>
2.000.000 €	670 € <input type="checkbox"/>	740 € <input type="checkbox"/>	840 € <input type="checkbox"/>	1.035 € <input type="checkbox"/>	1.190 € <input type="checkbox"/>	1.430 € <input type="checkbox"/>
3.000.000 €	785 € <input type="checkbox"/>	875 € <input type="checkbox"/>	980 € <input type="checkbox"/>	1.250 € <input type="checkbox"/>	1.385 € <input type="checkbox"/>	1.525 € <input type="checkbox"/>

Jahreshöchstleistung Die Versicherungssumme steht **dreifach** im Jahr zur Verfügung

Selbstbehalt  250 €  500 € (-2,5 % Nachlass)  1.000 € (-5 % Nachlass) je Vermögensschaden

Erzielen Sie einen höheren Jahresumsatz oder benötigen Sie eine höhere Versicherungssumme, verwenden Sie bitte den Fragebogen Markel Pro IT, um ein individuelles Angebot zu erhalten.

### 4 - ZUSATZBAUSTEINE ZUR VERMÖGENSSCHADENHAFTPFLICHT

(Nur in Verbindung mit der Vermögensschadenhaftpflicht gemäß Ziffer 3)

Entschädigungsgrenzen	Jahresumsatz bis					
	100.000 €	250.000 €	500.000 €	750.000 €	1.000.000 €	1.500.000 €
<b>EVP</b>	<b>Eigenschäden durch mitversicherte Personen/Key-Man</b> (A.8 der Bedingungen)					
	Der Antragsteller hat in den letzten 5 Jahren keinen Vermögensschaden durch eigene Mitarbeiter erlitten. <span style="float: right;">JA <input type="checkbox"/></span>					
100.000 €	150 € <input type="checkbox"/>	150 € <input type="checkbox"/>	150 € <input type="checkbox"/>	150 € <input type="checkbox"/>	150 € <input type="checkbox"/>	150 € <input type="checkbox"/>
<b>Cyber</b>	<b>Cyber- und Datenelgenschadenversicherung</b> (A.9 der Bedingungen)					
	Der Antragsteller nutzt auf den lokalen Computersystemen einen durchgängigen Virenschutz mit aktuellen Virendatenbanken, Firewalls an allen Übergängen ins Internet und eine regelmäßige (mindestens wöchentliche) Datensicherung auf separaten Systemen oder Datenträgern. <span style="float: right;">JA <input type="checkbox"/></span>					
100.000 €	95 € <input type="checkbox"/>	105 € <input type="checkbox"/>	115 € <input type="checkbox"/>	140 € <input type="checkbox"/>	175 € <input type="checkbox"/>	185 € <input type="checkbox"/>
<b>D&amp;O</b>	<b>D&amp;O-Außenhaftungsversicherung</b> , nur für Kapitalgesellschaften (GmbH, UG, AG) (A.10 der Bedingungen)					
	Der Antragsteller hat mindestens zwei Jahresabschlüsse erstellt und das Eigenkapital sowie das letzte Jahresergebnis sind positiv. <span style="float: right;">JA <input type="checkbox"/></span>					
100.000 €	175 € <input type="checkbox"/>	175 € <input type="checkbox"/>	175 € <input type="checkbox"/>	175 € <input type="checkbox"/>	175 € <input type="checkbox"/>	175 € <input type="checkbox"/>
<b>Selbstbehalt</b>	250 € je Schaden, 1.000 € je Cyberschaden					

Für die oben genannten Zusatzbausteine gelten die jeweils genannten Entschädigungsgrenzen im Rahmen der Versicherungssumme für Vermögensschäden. Sollte eine der oben genannten Risikoinformationen zum Zusatzbaustein **nicht** mit "JA" beantwortet werden können, kann der Zusatzbaustein nicht gewählt werden.

# Markel Pro IT – Das Antragsmodell

- ✓ Betriebshaftpflicht bis 10 Mio. € wählbar
- ✓ Selbstrechnendes PDF
- ✓ Beginn 3 Monate in die Vergangenheit und 12 Monate in die Zukunft

## 5 - BETRIEBS-, PRODUKT- UND UMWELTHAFTPFLICHTVERSICHERUNG/UMWELTSCHADENVERSICHERUNG (Nur in Verbindung mit der Vermögensschadenhaftpflicht gemäß Ziffer 3)

Versicherungssumme für Personen- und Sachschäden und daraus resultierende Vermögensschäden

3.000.000 €	65 € <input type="checkbox"/>
5.000.000 €	85 € <input type="checkbox"/>
10.000.000 €	115 € <input type="checkbox"/>
Jahreshöchstleistung	Die Versicherungssumme steht <b>dreifach</b> im Jahr zur Verfügung
Selbstbehalt	250 € je Sachschaden, 0 € je Personenschaden

## 6 - BEITRAGSBERECHNUNG

Grundbeitrag		0,00 €
Nachlass für abweichenden Selbstbehalt	-	0,00 €
Zuschlag Eigenschäden durch mitversicherte Personen/Key-Man (EVP)		0,00 €
Zuschlag Cyber- und Dateneigenschadenversicherung (Cyber)		0,00 €
Zuschlag D&O-Außenhaftungsversicherung (D&O)		0,00 €
Zuschlag Betriebshaftpflicht-, Umwelthaftpflicht- und Umweltschadenversicherung		0,00 €
E-Mail Versandnachlass	- 5 € E-Mail: <input type="text"/> JA <input checked="" type="checkbox"/>	5,00 €
Start-up Nachlass 15 %	Für Existenzgründer bis zu einem Jahr nach Firmengründung. Der Nachlass wird für die ersten beiden Versicherungsjahre gewährt und erlischt automatisch zur übernächsten Hauptfälligkeit.	
Firmengründungsdatum	15 % <input type="text"/> JA <input type="checkbox"/>	0,00 €
1 Jahr Laufzeit des Vertrags mit automatischer Verlängerung	JA <input type="checkbox"/>	
10 % Laufzeitnachlass bei 3 Jahren Laufzeit des Vertrags mit automatischer Verlängerung	JA <input type="checkbox"/>	0,00 €
Zahlweise:	<input checked="" type="checkbox"/> jährlich <input type="checkbox"/> halbjährlich (3 % Zuschlag) <input type="checkbox"/> vierteljährlich (5 % Zuschlag)	
<small>(Bei halb- und vierteljährlicher Zahlung ist die SEPA-Lastschrift obligatorisch)</small>		
Gesamtjahresnettobeitrag (zuzüglich 19 % Versicherungsteuer und gegebenenfalls Ratenzuschlag)		0,00 €
<b>Bruttobeltrag gemäß Zahlungswelse</b>		<b>0,00 €</b>

## 7 - BEGINN UND HAUPTFÄLLIGKEIT

Beginn des Versicherungsvertrags (0.00 Uhr)	<input type="text"/>
Hauptfälligkeit (soweit abweichend vom Beginndatum)	<input type="text"/>
Laufzeit des Vertrags	<b>1 oder 3 Jahre mit automatischer Verlängerung</b>
<b>Beginn:</b>	<div style="display: flex; justify-content: space-between;"> <div style="text-align: center;"> <p>↓ maximal <b>3 Monate</b> in die Vergangenheit (freivon bekannten Schäden und Verstößen)</p> </div> <div style="text-align: center;"> <p>↑ maximal <b>12 Monate</b> in die Zukunft (bis zu einem Monat vor Versicherungsbeginn eingetretene Schäden seit der Antragstellung sind bei Markel zu melden)</p> </div> </div>



08

Über Markel



# Markel

## Zahlen, Daten & Fakten

### Markel Insurance SE

Seit 10.2018 deutscher Versicherer

Spezialist VSH & D&O

Dynamisches Team aus 30 Mitarbeitern

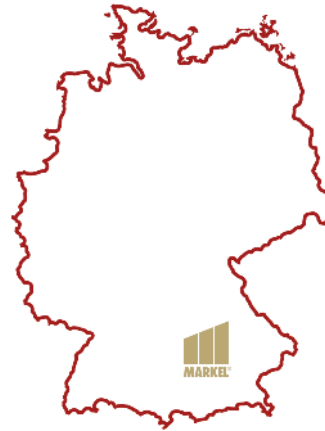

### Markel Corporation

Gegründet 1930 in Richmond von Sam Markel

15.600 Mitarbeiter in 21 Ländern

6,1 Mrd. USD Bruttoprämien 2017



| Jetzt auch für Fortgeschrittene

| Markel Insurance SE





# Das Maklerportal

[www.markel.de/maklerportal](http://www.markel.de/maklerportal)

## Immer auf dem neusten Stand

- ✓ Keine Zugangsbeschränkung
- ✓ Immer die aktuellsten Unterlagen

## Sämtliche Unterlagen & Informationen

- ✓ Alle Unterlagen zur Vertriebsunterstützung
- ✓ Antragsmodelle und Fragebögen
- ✓ Alle Ansprechpartner auf einen Blick
- ✓ Erklärfilme



# Markel Academy

[www.academy.markel.de](http://www.academy.markel.de)

## Webinare & Videos

- ✓ Kostenlos
- ✓ Einfache Bedienung
- ✓ Live und auf Band

## Erklärfilme

- ✓ Kurz und einfach
- ✓ Zu verschiedenen Themen

## gut beraten

- ✓ Akkreditierter Bildungsdienstleister
- ✓ Ihre Aufmerksamkeit wird belohnt!

## Produktschulung

- ✓ Für Anfänger
- ✓ Und Fortgeschrittene







Markel Insurance SE  
**Ihr Spezialversicherer für  
gewerbliche Haftpflicht**